



## Demande d'arrêt de police de circulation

Code de la route L411-1 à L411-7  
Code général des collectivités territoriales L2213-1 à L2213-6.1



Gestionnaires des réseaux routiers

**Le demandeur** Particulier  Service public  Maître d'oeuvre ou conducteur d'opération  Entreprise

Dénomination : OMEXOM THIERS - SCIE THT

Adresse : 13 LA VAURE

Code postal : 63120 Localité : COURPIERE Pays : FRANCE

Nom contact : DELMOND Prénom contact : Anthony

Téléphone : 06 06 85 76 04 Indicatif pays : \_\_\_\_\_

Fax : \_\_\_\_\_ Indicatif pays : \_\_\_\_\_

Courriel : anthony.delmond@omexom.com

Si le bénéficiaire est différent du demandeur

Dénomination : \_\_\_\_\_

Adresse : \_\_\_\_\_

Code postal : \_\_\_\_\_ Localité : \_\_\_\_\_ Pays : \_\_\_\_\_

Nom contact : \_\_\_\_\_ Prénom contact : \_\_\_\_\_

Téléphone : \_\_\_\_\_ Indicatif pays : \_\_\_\_\_

Fax : \_\_\_\_\_ Indicatif pays : \_\_\_\_\_

Courriel : \_\_\_\_\_

### Localisation du site concerné par la demande

Voie concernée : Autoroute n° \_\_\_\_\_ Route nationale n° \_\_\_\_\_ Route départementale n° \_\_\_\_\_ Voie communale n° \_\_\_\_\_  
Hors agglomération  En agglomération

Point de Repère (PR) routier d'origine d'application : \_\_\_\_\_ Point de Repère (PR) routier de fin d'application : \_\_\_\_\_

Adresse Numéro : \_\_\_\_\_ Nom de la voie : \_\_\_\_\_  
VC n°20 - Entre la rue des Fosses et la RD998.

Code postal : 03600 Localité : COLOMBIER

### Nature et date des travaux

Permission de voirie antérieure : Oui  Non  Si oui indiquer la référence : \_\_\_\_\_

Description des travaux : \_\_\_\_\_

Construction d'une liaison souterraine HTB 225 KV MONTVICQ - SAINT ELOY LES MINES (RTE)

Date prévue de début des travaux : 06/05/2024 Durée des travaux (en jours calendaires) : 117

### Réglementation souhaitée

Durée de la réglementation (en jours calendaires) 117 Date de début de réglementation 06/05/2024

Restriction sur section courante  Restriction sur bretelles

Sens de circulation concerné : Deux sens de circulation  Sens des Points de Repères (PR) croissants

Sens des Points de Repères (PR) décroissants  Fermeture à la circulation

Basculement de circulation sur chaussée opposée

Circulation alternée : Par feux tricolores  Manuellement

Restriction de chaussée :

Neutralisation de la bande d'arrêt d'urgence (BAU)  Empiètement sur chaussée  Largeur de voie maintenue \_\_\_\_\_

Suppression de voie  Nombre de voie(s) supprimée(s) \_\_\_\_\_

Interdiction de :

<b>Circuler</b>	<b>Stationner</b>	<b>Dépasser</b>
véhicules légers <input checked="" type="checkbox"/>	véhicules légers <input checked="" type="checkbox"/>	véhicules légers <input type="checkbox"/>
poids lourds <input checked="" type="checkbox"/>	poids lourds <input checked="" type="checkbox"/>	poids lourds <input type="checkbox"/>

Vitesse limitée à : \_\_\_\_\_ km/h  
 Itinéraire de déviation (à préciser par sens) :  
 \_\_\_\_\_  
 \_\_\_\_\_

- Stationnements interdits au niveau de la zone de travaux.  
 \_\_\_\_\_  
 \_\_\_\_\_

Autres prescriptions :  
 \_\_\_\_\_  
 - Accès autorisés aux riverains.  
 \_\_\_\_\_  
 \_\_\_\_\_

**La pose, le maintien ou le retrait de la signalisation spécifique au chantier sont effectués par :**

Le demandeur  Une entreprise spécialité

Dénomination : OMEXOM THIERS - SCIE THT

Adresse : 13 LA VAURE

Code postal : 63120 Localité : COURPIERE Pays : FRANCE

Nom contact : STRYZHAK Prénom contact : Oleksandr

Téléphone : \_\_\_\_\_ Indicatif pays : \_\_\_\_\_

Fax : \_\_\_\_\_ Indicatif pays : \_\_\_\_\_

Courriel : oleksandr.stryzhak@omexom.com 06 12 45 50 79

**Pièces jointes à la demande**

Afin de faciliter la compréhension et l'instruction du dossier, la demande d'arrêté est accompagnée d'un dossier comprenant :

Une notice détaillée avec notamment l'évaluation de la gêne occasionnée aux usagers

Plan de situation 1/10 ou 1/20 000<sup>ème</sup>  Plan des travaux 1/200 ou 1/500<sup>ème</sup>  Schéma de signalisation

Itinéraire de déviation 1/2 000 ou 1/5 000<sup>ème</sup>

J'atteste de l'exactitude des informations fournies  Numéro d'affaire : P.0149643.9.10

Fait à : VIENNE Le : 22/04/2024

Nom : FINET Prénom : Laurent Qualité : Technicien Travaux

(DAC\_P2\_V5\_v1.00)

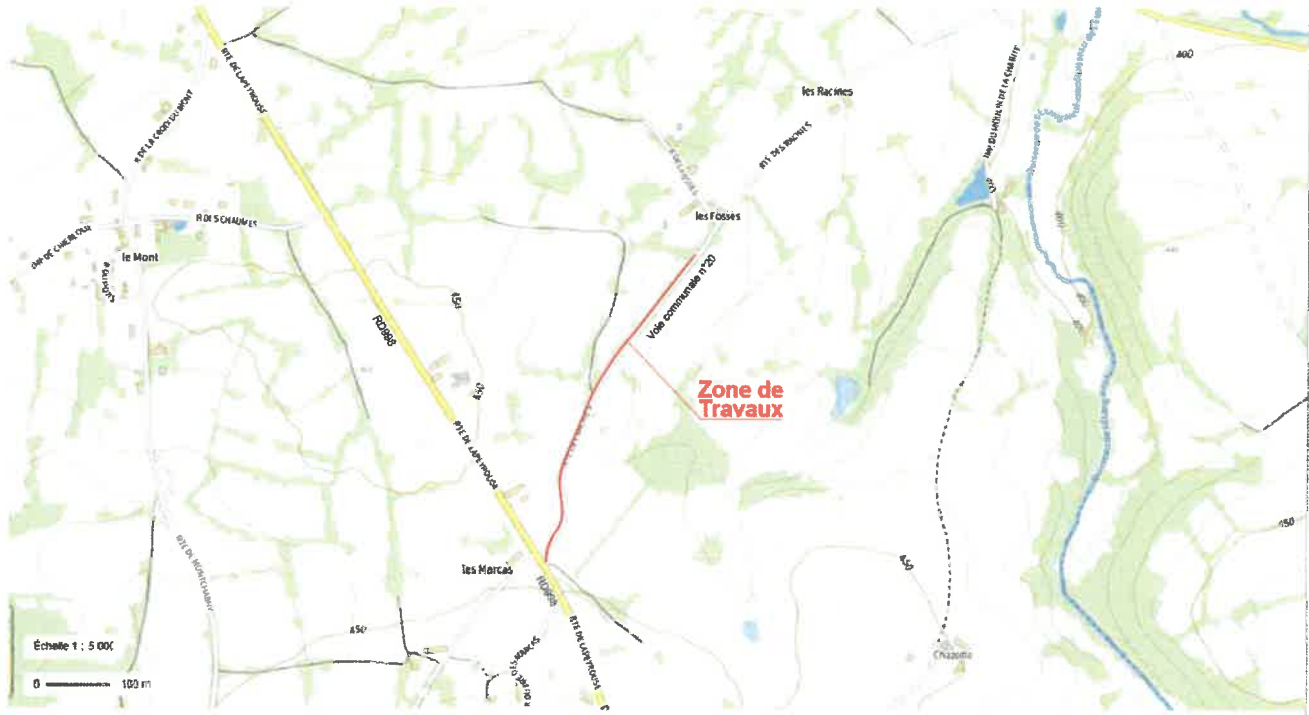

VC n°20 commune de Colombier  
Plan de situation



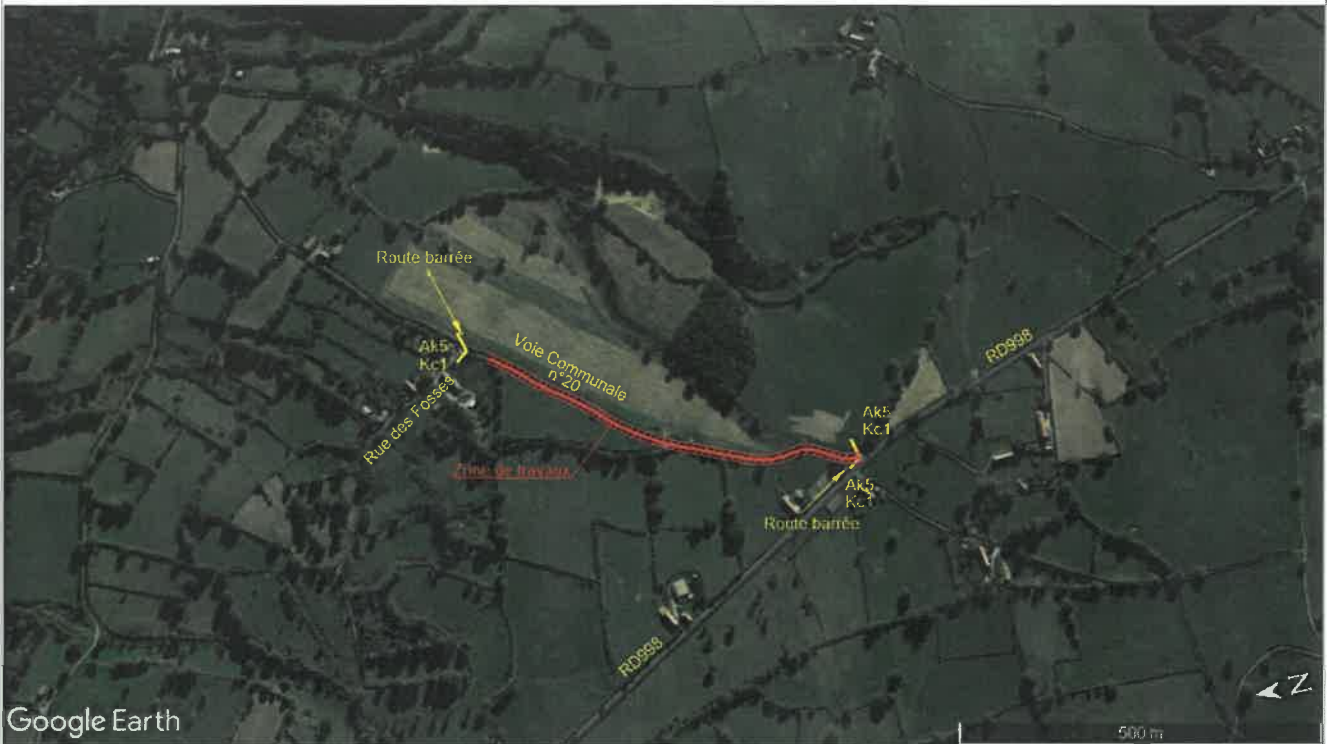

Google Earth

LEGENDE

 Zone de travaux



Réf. VC n°20 (route barrée): Entre la rue des Fosses et la RD 998 Commune de Colombier



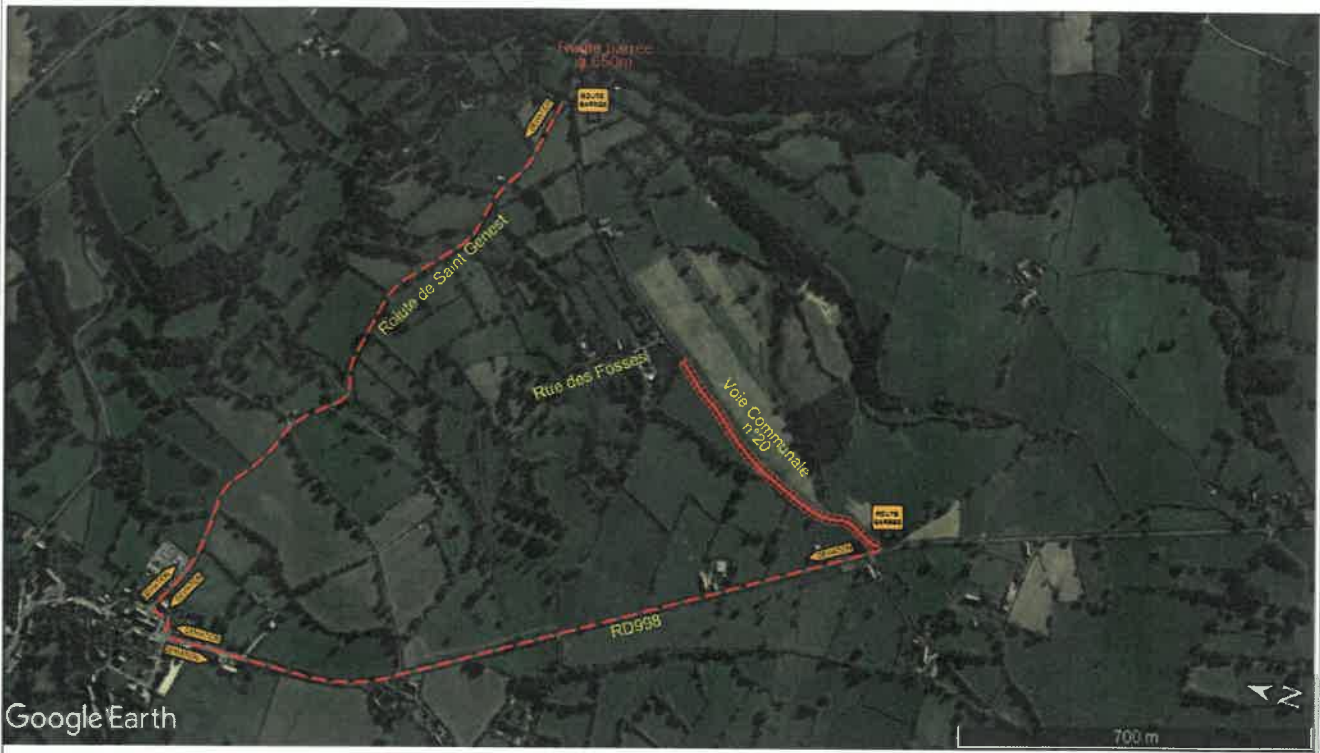

Google Earth

700 m

LEGENDE

 Zone de travaux

 Déviation

 Route barrée

 Itinéraire de délestage

Réf: VC n°20 (Route barrée)

